

FACULTY

Carlo Gandolfo Istituto Gaslini Genova
Francesca Magnaguagno Istituto Gaslini Genova
Salvino Marcello Vitaliti Ospedale ARNAS Civico

Informazioni Generali

SEDE • Hotel Ai Cavalieri - Piazza Sant'Oliva, 8, 90141 Palermo

CREDITI FORMATIVI - ECM L'evento è stato accreditato al Ministero della Salute dal Provider Collage S.p.A. (cod. rif. Albo Nazionale Provider 309) rif. ECM n. 309-257996 per:

- Medico Chirurgo [Chirurgia Pediatrica, Neonatologia, Neurologia, Neuropsichiatria Infantile, Neuroradiologia, Pediatria, Pediatria (pediatri di libera scelta), Radiodiagnostica]

OBIETTIVI FORMATIVI • Integrazione tra Assistenza Territoriale ed Ospedaliera

AREA FORMATIVA • Obiettivi Formativi di Processo

Sono stati assegnati all'evento n. 22,9 Crediti Formativi.

Per avere diritto ai crediti formativi ECM è obbligatorio:

- frequentare il 90% delle ore formative
- compilare correttamente il questionario ECM (l'attribuzione dei crediti è subordinata al superamento del 75% delle risposte corrette)
- appartenere ad una delle discipline per le quali è stato accreditato l'evento
- riconsegnare la documentazione debitamente compilata e firmata a fine evento presso la Segreteria
- firmare il registro presenza all'inizio ed al termine dei lavori

CERTIFICAZIONE ECM • L'attestato ECM potrà essere scaricato a partire dal 91° giorno successivo alla data dell'evento secondo la seguente procedura: collegarsi al sito: www.collage-spa.it/congressi-corsi/ selezionare l'anno di riferimento ed il titolo dell'evento. Si precisa che il download dell'attestato potrà essere effettuato solo a seguito di digitazione del proprio Codice Fiscale al fine di tutelarne la riservatezza. I dati ivi contenuti dovranno quindi corrispondere a quelli forniti all'atto dell'iscrizione e saranno trattati nel pieno rispetto del nuovo regolamento UE sulla Privacy (GDPR - UE 2016/679).

ATTESTATO di PARTECIPAZIONE • Al termine dell'attività formativa verrà rilasciato l'attestato di partecipazione.

ISCRIZIONE al CORSO • L'iscrizione al corso è gratuita, obbligatoria ed a numero chiuso. Per l'iscrizione collegarsi al sito **entro e non oltre il 10 Giugno 2019**: www.collage-spa.it

Segreteria Organizzativa e Provider ECM

COLLAGE S.p.A.

Via U. Giordano, 55 - 90144 Palermo - Tel. 091 6867.401 - Fax 091 9889354
e-mail: belinda.mineo@collage-spa.it - web: www.collage-spa.it

con il patrocinio di
SIN
Società Italiana di
Neonatologia

CORSO DI FORMAZIONE

E.C.M.

n. 22,9 Crediti Formativi

Radiologia neonatale:

l'encefalo e le emergenze toraco addominali. Confronto con esperti.

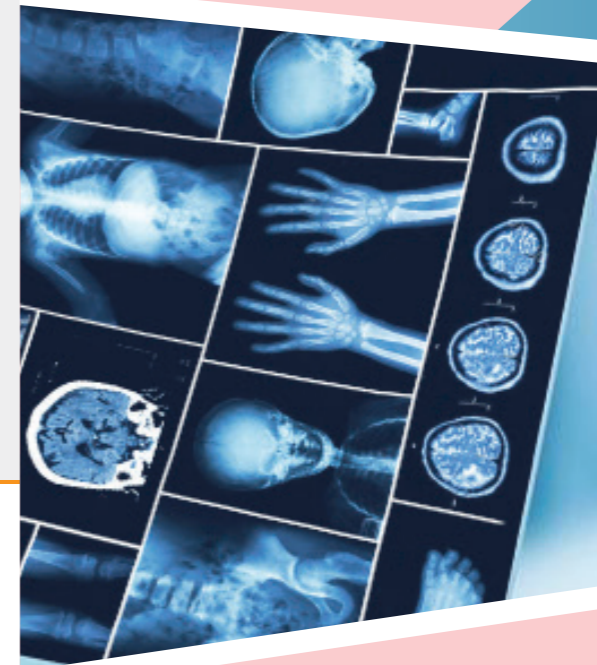

**21-22
GIUGNO
2019**

**HOTEL AI CAVALIERI
PALERMO**

Responsabile Scientifico:

S. Marcello Vitaliti - ARNAS Ospedale Civico - Palermo

RAZIONALE SCIENTIFICO

La diagnostica per immagini ha assunto un ruolo sempre più preponderante nell'assistenza intensiva del neonato con patologia, sia essa di natura medica che chirurgica. A riguardo, se gli ultrasuoni hanno aperto ampi scenari diagnostici offrendo nel contempo l'innocuità del mezzo diagnostico, dall'altro è pur vero che l'indagine RMN rimane un asse portante nella diagnostica per immagini neurologica così come lo è la diagnostica con raggi X per tante patologie toraciche e addominali urgenti, sia esse di natura medica che chirurgica. Pertanto si è ritenuto di volere organizzare due giornate full immersion di imaging neonatale con una prima giornata dedicata interamente alla risonanza magnetica del sistema nervoso centrale che vedrà come docente una eccellenza della neuroradiologia interventistica pediatrica/neonatale, il dott. Carlo Gandolfo dell'Ospedale Pediatrico Gaslini di Genova, e una seconda giornata dove la dott.ssa Francesca Magnaguagno, radiologa anche lei dell'Ospedale Pediatrico Gaslini di Genova, svolgerà il ruolo di docente per quanto concerne la diagnostica con raggi X toracica e addominale nelle urgenze medico chirurgiche neonatali.

OBIETTIVI

La metodologia didattica sarà sia frontale ma soprattutto interattiva, dove il docente attraverso la presentazione di immagini sia esse normali che patologiche interagirà con i discenti organizzati in gruppi con il fine di formulare un referto. Pertanto i discenti saranno organizzati in gruppi più omogenei possibili e interagiranno con il docente attraverso l'ausilio di un tablet consentendo ad ogni gruppo di formulare per scritto gli elementi diagnostici riscontrati e quindi consentendo sia una discussione interna al gruppo che con gli altri gruppi e il docente

PROGRAMMA

Venerdì 21 Giugno | Relatore: *Carlo Gandolfo*

08.00 08.15	Registrazione dei partecipanti e welcome coffee
08.15 08.30	Introduzione ai lavori
08.30 09.00	Semeiotica RMN encefalo del neonato sano
09.00 10.30	REFERTIAMO INSIEME la RMN encefalo del neonato sano
10.30 11.00	Encefalopatia Ipossico Ischemica, nel neonato a termine e pretermine, elementi diagnostici;
11.00 12.30	REFERTIAMO INSIEME un caso di Encefalopatia Ipossico Ischemica in nato a termine e in nato pretermine
12.30 13.00	Le malformazioni cerebrali di più frequente riscontro, elementi diagnostici;
13.00 14.30	REFERTIAMO INSIEME quadri malformativi cerebrali
14.30 15.30	<i>Light lunch</i>
15.30 16.00	Lo stroke e le anomalie vascolari cerebrali di più frequente riscontro, elementi diagnostici
16.00 17.30	REFERTIAMO INSIEME RMN encefalo con stroke arterioso, venoso e con patologia malformativa vascolare
17.30 18.00	Problematiche nutrizionali nel neonato affetto da patologia neurologica
18.00 18.10	Chiusura lavori

Sabato 22 Giugno | Relatore: *Francesca Magnaguagno*

08.00 08.15	Registrazione dei partecipanti e welcome coffee
08.15 08.30	Introduzione ai lavori
08.30 09.00	Semeiotica radiologica del torace e addome del neonato sano
09.00 10.30	REFERTIAMO INSIEME l'Rx torace e addome del neonato normale
10.30 11.00	Il Distress Respiratorio (Tachipnea Trans., M.M.J., Alveolite, Aspirazione Meconio) elementi diagnostici e diagnosi differenziale
11.00 12.30	REFERTIAMO INSIEME Rx di neonati con Distress Respiratorio
12.30 13.00	Sindromi da perdite di aria, elementi diagnostici
13.00 14.30	REFERTIAMO INSIEME Rx di sindrome da perdita di aria
14.30 15.30	<i>Light lunch</i>
15.30 16.00	L'ileo meccanico e l'ileo paralitico, elementi diagnostici
16.00 17.30	REFERTIAMO INSIEME Rx di pazienti con ileo sia meccanico che paralitico
17.30 18.00	La NEC, criteri diagnostici
18.00 19.30	REFERTIAMO INSIEME Rx di pazienti con NEC
19.30 20.00	Chiusura lavori e test ECM